

# Reportaje



## www.seom.org

### renueva diseño, contenidos y funcionalidades web

La página web de la Sociedad Española de Oncología Médica (SEOM) es un portal que recibe diariamente numerosas visitas tanto de sus socios como de la industria farmacéutica, pacientes, familiares, periodistas y otros colectivos interesados en la información oncológica y el cáncer.

■ **El menú de navegación de los contenidos se ha programado en dos barras horizontales en la parte superior para que su visualización sea inmediata**

La SEOM ha querido estrenar nueva página web ([www.seom.org](http://www.seom.org)), gracias a la colaboración de GlaxoSmithKline Oncology, para ofrecer a sus usuarios una renovada herramienta que incorpora, además de un diseño más moderno y atractivo, numerosas mejoras en la navegación para una mayor accesibilidad. El menú de navegación de los contenidos se ha programado en dos barras horizontales en la parte superior para que su visualización sea inmediata.

Hasta ahora la web de la SEOM era una herramienta cuidada, trabajada y siempre actualizada, pero puramente informativa. Con el rediseño de la página, se ha podido modificar la estructura base pudiéndola seccionar en seis grandes bloques según el colectivo al que vaya dirigido:

- Conoce la SEOM
- Apoyo a la Investigación
- Socios y profesionales
- +Mir Residentes
- Información al público
- Sala de prensa



Cada bloque se dirige específicamente a seis públicos bien diferenciados:

• **Conoce la SEOM:** dirigido a usuarios que no conocen la Sociedad. En esta sección se hace una presentación de la SEOM, se explica el funcionamiento interno de la misma, se indica cómo asociarse o cómo colaborar con la Sociedad, y se exponen las necesidades de la Oncología Médica española en el Sistema Sanitario. Además, esta sección también incluye un apartado con los contenidos traducidos al inglés.

• **Apoyo a la investigación:** dirigido a usuarios interesados en investigación clínica. En esta sección se publica la relación de todos los Grupos Cooperativos de investigación clínica independiente en España, los comités éticos de investigación clínica de cada hospital, la labor del Grupo de Trabajo CICOM (Coordinadores de Investigación Clínica en Oncología Médica) y destaca un mapa que contiene el re-

gistro de los ensayos clínicos abiertos en España y que están actualmente en reclutamiento de pacientes.

- **Socios y Profesionales Sanitarios:** mantiene básicamente la misma estructura de la web anterior, destacando en su inicio los sitios más visitados por los internautas. Destaca la Agenda de reuniones científicas, la bolsa de trabajo, el vademécum, las herramientas asistenciales o el apartado de formación y recursos. Del mismo modo, el próximo Congreso Nacional SEOM que se celebrará en Barcelona a partir del 21 de octubre ocupa un lugar privilegiado por ser la reunión más importante del campo de la oncología que se va a celebrar próximamente.



- **Residentes y adjuntos jóvenes:** la nueva web ha incluido una sección específica para los residentes de Oncología Médica, congregados en su mayoría en el Grupo +MIR (Grupo de Trabajo SEOM de Residentes y Adjuntos Jóvenes). Esta nueva sección quiere dotar a los residentes y adjuntos jóvenes de herramientas específicas que sirvan de ayuda en su labor diaria (formación y actualización, becas, bolsa de trabajo, foros, comunicación, etc.), ofrecer un punto de encuentro atractivo, dinámico y útil en el que interconecten a pesar de la lejanía física e incrementar el número de residentes y adjuntos jóvenes socios de la SEOM, ellos son el futuro de la profesión. El portal actualmente dispone de varios módulos: E-oncología, Banco de imágenes, Blogs, Wiki, Foro y Recursos.

- **Información al Público:** dirigido a pacientes, familiares y público general. En este portal destaca la información elaborada por socios de SEOM sobre prevención, tratamientos e información exhaustiva y rigurosa sobre cualquier patología oncológica, todo ello explicado de forma práctica y sencilla para una fácil comprensión.

- **Sala de prensa:** dirigida a los medios de comunica-

ción. En esta sección se ofrecen las últimas noticias generadas por la SEOM, un enlace directo a SEOM TV, etc. En este portal destaca el proyecto El Cáncer en España.com donde se publican las cifras más actualizadas del cáncer en España tanto en mortalidad, incidencia, prevalencia, etc.



### ■ La web ofrece nuevas herramientas como la adaptación del tamaño de la letra, TAGS, sistema RSS y un portal de redes sociales

En cuanto al nuevo diseño de la web, mucho más sencillo e intuitivo, hay que destacar que permite una gran navegabilidad por los contenidos e incluso, adapta el tamaño de letra a las necesidades de personas con deficiencias visuales, ya que puede configurarse con una fuente de mayor o menor tamaño según las demandas de cada usuario. En este sentido, la SEOM se ha querido preocupar por todos adaptando sus servicios a aquellos con problemas y necesidades diferentes.

La web cuenta con nuevas herramientas como los TAGS, que identifican visualmente las palabras más importantes y frecuentes de toda la información visitada en la web ofreciendo así un acceso rápido a esos contenidos.

[www.seom.org](http://www.seom.org) ha introducido, también, el sistema RSS, a través del cual el usuario puede seleccionar los contenidos que le interesan y, por medio de un lector RSS, estar informado de las nuevas noticias y sus actualizaciones sin necesidad de entrar en la Web. En este sentido, se garantiza a los usuarios la posibilidad de estar constantemente informados y de forma inmediata sobre todas las noticias de SEOM desde su Outlook o desde el propio navegador de internet.

Por último, destacar el portal de redes sociales que se pone a disposición de sus socios. En la parte superior de cada noticia existe un botón que permite compartir la información con otros portales como facebook, del.icio.us, yahoo, meneame, digg, etc. También se ha incluido una opción de convertir la información a pdf, imprimir o enviar por email para mayor comodidad.

### ZONA SOCIOS

En la Zona Socios, se han generado perfiles de usuario. Cada socio tiene que acceder con su nombre de usuario y contraseña que SEOM facilita. Una vez identificado puede acceder a sus datos profesionales o al directorio de socios para poder buscar los datos de algún miembro de SEOM.

Una vez que se haya accedido a sus datos, se abre una nueva interfaz en la que se puede editar cada perfil, modificar los datos profesionales e identificar con una fotografía al usuario. Del mismo modo, este portal privado da la posibilidad de enviar mensajes instantáneos a cualquier socio de SEOM y unirle como amigo para establecer hilos de conversación entre ellos. Publicar blogs y escribir en foros también son una nueva herramienta que se pone a disposición de los socios.



- **Webmail:** para acceder al servidor web de gestión de correos electrónicos con dominio en seom.org.
- **Aviso Legal**
- **Asociarse**
- **Mapa de Web:** con la que se podrá visualizar la estructura interna que sigue [www.seom.org](http://www.seom.org) y así localizar los contenidos rápidamente.
- **Contacto:** Se indica la dirección postal de la SEOM, indexada en Google Maps, y el mail principal de la Sociedad.
- **Buscador:** un buscador básico que consiste en poner una palabra clave que se rastreará dentro de la propia página.

El espacio dedicado a las imágenes irá cambiando según su actualidad. Sirve para destacar una portada de un Workshop, del Congreso Nacional, etc. actividades propias de SEOM y a las que se les quiera conceder especial relevancia.

En suma, un gran proyecto de reestructuración y cambio de diseño para la Web más visitada dentro del campo de las sociedades científicas.

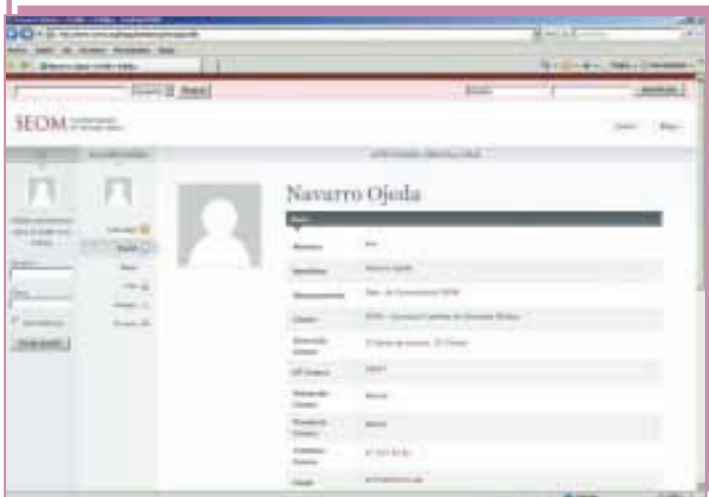

Dentro de todas las plantillas de la web aparecen los siguientes elementos que también son muy útiles para facilitar la comprensión y búsqueda de informaciones:

Los socios de SEOM que no hayan recibido por mail su nuevo usuario y contraseña de acceso al correo electrónico y a la zona socios de acceso restringido de la web pueden solicitarlas en el teléfono **91 577 52 81** o en el mail **seom@seom.org**