Las cifras del XVII Curso SEOM para Residentes

Desde la Junta Directiva de SEOM, las Secciones SEOM de Cuidados Continuos y +MIR, y el Comité Científico del XVII Curso SEOM para Residentes, coordinado por la **Dra. Yolanda Escobar**, la **Dra. Noelia Tarazona** y la **Dra. Rebeca Mondéjar**, queremos mostrarle nuestro más sincero agradecimiento por su participación y colaboración en el Curso. Todos, sin duda, han contribuido al éxito de un curso en el que 205 asistentes, de manera presencial, han recibido una formación transversal, práctica y humanista, que no suelen obtener en el circuito docente habitual, lo que beneficiará a los pacientes con cáncer.

En la siguiente infografía, puede consultar las principales cifras del XVII Curso SEOM para Residentes: **205** asistentes (75 hombres y 130 mujeres), 35 ponentes (18 hombres y 17 mujeres), **10** sesiones científicas, **1.150** tweets con el hashtag #mirSEOM23 con un impacto de **12** millones de visualizaciones y **224** descargas de la APP.

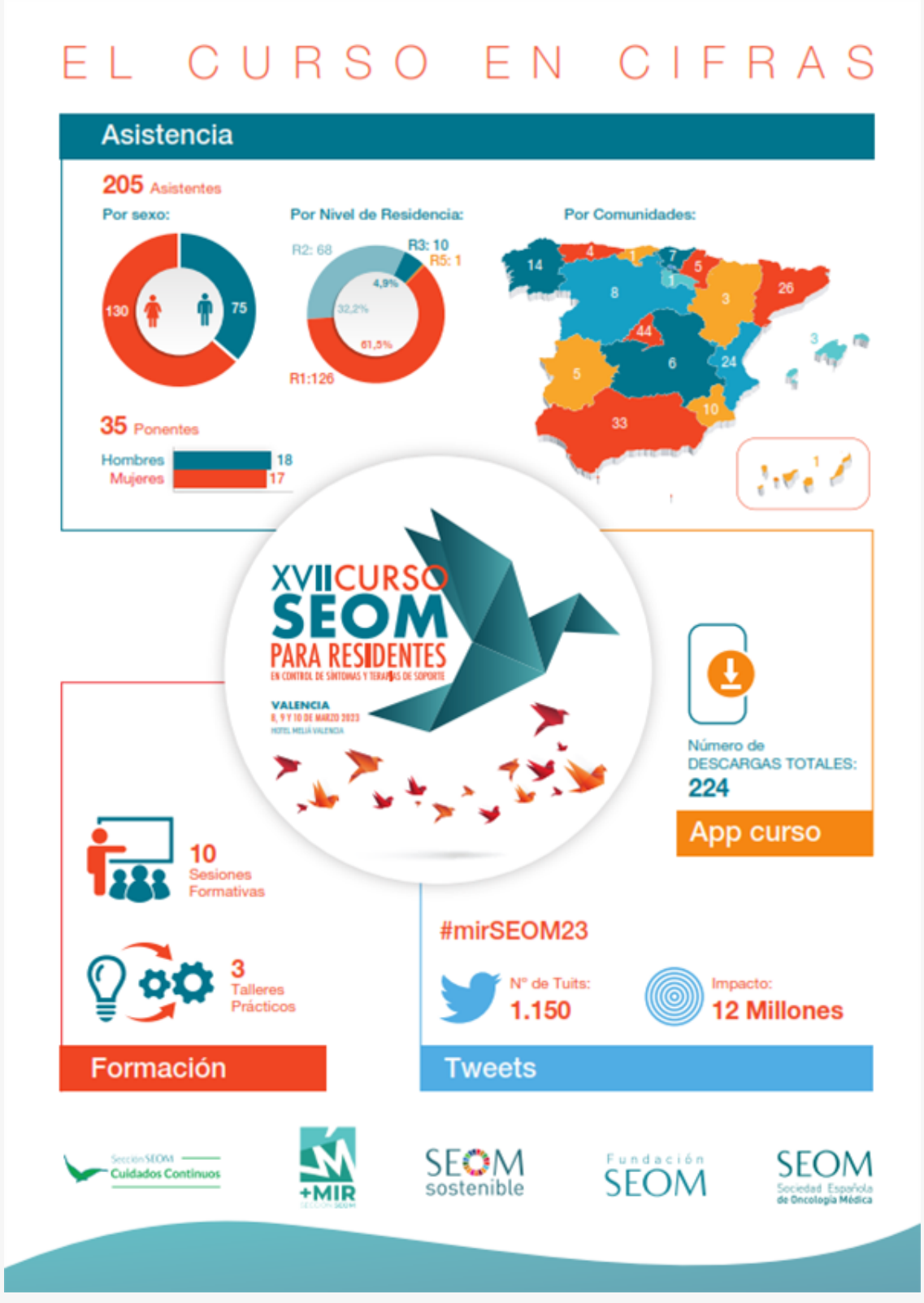

Fallo del concurso de redes

Ya tenemos los ganadores del concurso de redes sociales en sus dos categorías. En la categoría de residente más activo del Curso, el ganador ha sido el **Dr. Jesús Yaringaño (@yaringano_jesus)**, R2 del Hospital Vall d'Hebron, y en la categoría de tuit / publicación más original la ganadora ha sido la **Dra. Anne Bilbao (@313annebil)**, R1 del Hospital de Basurto, por este tuit. Ambos recibirán una inscripción completa al Congreso SEOM2023, que se celebrará en Barcelona del **19 al 22 de septiembre**. ¡Enhorabuena!

Descargue su certificado de ponente o asistente

A partir de hoy **miércoles**, **15 de marzo**, puede **descargar su certificado de ponencia o asistencia** al Curso a través de la web de SEOM, introduciendo sus apellidos y código ID tal y como viene en la confirmación de su inscripción y acreditación.

Con la colaboración sin restricciones de **ADVANCED ACCELERATOR APPLICATIONS**

Solicitar certificados >

Descargue todas las presentaciones

A partir de hoy **miércoles**, **15 de marzo**, puede **descargar todas las presentaciones de los ponentes** (con acceso restringido a socios de SEOM) desde la web www.seom.org.

Con la colaboración sin restricciones de **GSK**

Presentaciones >

Descargue todas las fotografías

A partir de hoy **miércoles**, **15 de marzo**, están disponibles **todas las fotografías realizadas en el Curso** desde la web www.seom.org. ¡Busque las suyas y descárguelas!

Galería fotográfica >

Revise los tres mejores casos clínicos del 15º Concurso +MIR

Un año más, los mejores casos clínicos han sido premiados en el 15º Concurso +MIR de casos clínicos para Residentes de Oncología Médica. Desde SEOM, queremos dar la enhorabuena a sus autores, el **Dr. Diego Gómez (primer premio)**, el **Dr. Álvaro González (segundo premio)** y el **Dr. Adán Rodríguez (tercer premio)**, que se encargaron de la presentación de los casos.

Con la colaboración sin restricciones de **ROCHE**

Libro de Casos Clínicos >

Asimismo, le recordamos que el plazo para presentar casos para la 16ª edición de este concurso finaliza el próximo **30 de marzo a las 17:00h**.

Disfrute de los beneficios de ser socio de SEOM

SEOM se esfuerza en ofrecer a sus socios unos servicios y unas prestaciones que repercutan directamente y a corto plazo en beneficio de su ejercicio profesional y de la profesión oncológica. Entre ellos, acceso a posicionamientos, guías clínicas e informes SEOM, recepción de la Revista SEOM y la newsletter SEOM Informa, acceso a Premios y Becas SEOM, posibilidad de pertenecer a Grupos de Trabajo de SEOM, acceso al asistente virtual de SEOM Lázaro y la herramienta PANDORA SEOM, acceso a la plataforma de e-learning Campus SEOM, etc.

Beneficios SEOM >

Copyright © 2023 Sociedad Española de Oncología Médica,
Todos los derechos reservados.